

### 1. Tanzt etwas aus der Reihe? \*

1. nehmen  
a) jn ins Verhör    b) die Kurve    c) Rache (an jm)    d) etw. in Produktion
2. geraten  
a) ins Schleudern    b) in Krise    c) in Ohnmacht    d) außer sich
3. Beweise  
a) liefern    b) sitzen    c) beibringen    d) vorlegen
4. setzen  
a) unter Druck    b) etw. in Gang    c) einen Punkt    d) sich zu Tisch
5. geben  
a) jm sein Wort    b) jm Bescheid    c) sich als Experte    d) jm einen Auftrag



### 2. Tanzt etwas aus der Reihe? \*

	A	B	C	D	A	B	C	D
0.	unterstreichen	ahnen	betonen	hervorheben		x		
1.	Telefon (s)	Funk (r)	Strippe (e)	Fernsprecher (r)				
2.	sprechen	vortragen	horchen	erklären				
3.	Hacker (r)	Eindringling (r)	Datendieb (r)	Angeber (r)				
4.	Mitteilung (e)	Schranke (e)	Presse (e)	Nachricht (e)				

\* In OLASZY: **Aktuelle Wirtschaftsthemen** – OLKA Verlag Seite 47; 164

**3. In dem Wortsalat sind 19 Wörter versteckt. Markieren Sie sie: z. B. „Bär“. (Thema: *Börse*) \***

B	B	E	S	S	K	U	R	S	G
A	Ä	P	E	F	A	K	T	I	E
N	R	U	R	U	S	N	A	A	R
K	C	H	T	N	S	E	N	N	E
B	M	A	R	G	A	N	L	L	G
U	A	U	A	I	M	N	E	E	E
L	K	S	G	B	A	W	G	I	L
L	L	S	E	E	R	E	E	H	T
E	E	E	L	L	K	R	N	E	M
K	R	E	D	I	T	T	E	I	L

.....

.....

.....

.....

.....

.....

.....

.....

.....

**4. Um welche Begriffe geht es hier?  
Ordnen Sie die Begriffe den Definitionen zu! \***

A) ~ ist die rechnerische Gegenüberstellung der Ein- und Ausfuhr aller Waren einer Volkswirtschaft innerhalb eines bestimmten Zeitraumes.

B) Herstellung von Gütern im weiteren Sinne durch die Kombination von Produktionsfaktoren zum Zweck der Leistungserstellung

C) Die Gegenüberstellung sämtlicher Zahlungsforderungen und Zahlungsverpflichtungen zwischen In- und Ausland für einen bestimmten Zeitraum (meist ein Jahr); ermöglicht ein Urteil über die außenwirtschaftliche Situation eines Landes.

- 1. Zahlungsbilanz (e)
- 2. Produktion (e)
- 3. Handelsbilanz (e)
- 4. Dienstleistungsbilanz (e)

D) Die ~ ist sehr heterogen zusammengesetzt. Darin finden sich u.a. Zahlen zu Transportleistungen, Patent- und Lizenzgebühren, Werbe- und Messekosten und zu bestimmten Versicherungsdienstleistungen. Die quantitativ bedeutsamsten Ströme resultieren aus Reiseverkehrseinnahmen und -ausgaben

1	2	3	4
---	---	---	---

\* In OLASZY: **Aktuelle Wirtschaftsthemen** – OLKA Verlag Seite 144; 75

**5. Im folgenden Text sind überflüssige Wörter. Unterstreichen Sie diese im Text und schreiben Sie sie auf die Linie rechts. Falls in einer Zeile kein überflüssiges Wort ist, machen Sie einen Haken. (1) und (2) sind Beispiele für Sie. \***

## Sichere Lebensmittel für die europäischen Verbraucher

Die Lebensmittelsicherheit steht in Europa ganz oben nicht auf der (1) *nicht*  
 Prioritätenliste. Seit dem Jahr 2000 werden die strengen Vorschriften der (2) ✓  
 EU noch weiter verschärft, um sicherzustellen, dass die Lebensmittel der (3) .....  
 Europäer so sicher ist wie möglich sind. Das neue Konzept verknüpft (4) .....  
 alle Herstellungsstufen miteinander: Lebens- und Futtermittel werden (5) .....  
 vom Erzeuger bis zum den Verbraucher sorgfältig verfolgt. Die Behör- (6) .....  
 den der EU nehmen die eingehende Risikobewertungen vor und holen (7) .....  
 stets die bestmöglichen wissenschaftlichen Gutachten ein, bevor ein (8) .....  
 Erzeugnis, eine Zutat, ein klein Zusatz oder ein gentechnisch veränderter (9) .....  
 Organismus zu zugelassen oder verboten wird. Dies gilt für alle Lebens- (10) .....  
 und Futtermittel, ob sie nun aus der EU oder aus Drittländern stammen. (11) .....  
 Sicherheit bedeutet nicht an Uniformität. Die EU fördert die Vielfalt auf (12) .....  
 der Basis der Qualität. Die europäischen Rechtsvorschriften schützen (13) .....  
 vor traditionelle Lebensmittel und Erzeugnisse aus bestimmten Regio- (14) .....  
 nen und sorgen dafür, dass der Verbraucher sie von Nachahmungen (15) .....  
 unterscheiden kann. Die Europäische Union ermutigt sie ihre Landwirte (16) .....  
 in zunehmendem Maße, um die Qualität in den Vordergrund zu stellen – (17) .....  
 nicht nur bei Lebensmitteln, sondern je auch mit Blick auf die Umwelt. (18) .....

**6. Welche Antwort passt nicht? Kreuzen Sie sie bitte an! Vorsicht, jeweils ist nur eine Antwort falsch! \*\***

1. Prozessor (r) b) Spitzen~  
 a) Haupt~ d) Kopf~  
 c) Super~

---

\* In OLASZY: **Aktuelle Wirtschaftsthemen** – OLKA Verlag Seite 144; 76

\* \* In OLASZY: **Elektronik-Informatik – Großes Testbuch** OLKA Verlag Seite 40-45

2. Internetzugang (r)
- |                              |                                |
|------------------------------|--------------------------------|
| a) ~ per TV-Kabel            | b) der schnelle und günstige ~ |
| c) ~ aus den Mobilfunknetzen | d) einen ~ geltend machen      |
3. Datei (e)
- |                       |                                     |
|-----------------------|-------------------------------------|
| a) temporäre ~        | b) zu viele ~en auf einmal<br>offen |
| c) eine kleine PDF- ~ | d) wahnsinnige ~                    |
4. Computer (r)
- |                                    |   |
|------------------------------------|---|
| a) ~ hochfahren                    | b) ~ verführen                            |
| c) die Arbeit voll auf ~ umstellen | d) die Vernetzung zahlloser<br>privater ~ |
5. Passwort (s)
- |                    |                    |
|--------------------|--------------------|
| a) das ~ eintippen | b) ein ~ verlassen |
| c) das ~ ändern    | d) das ~ vergessen |

**7. Welche Antwort passt? Kreuzen Sie sie bitte an! Vorsicht, jeweils ist nur eine Antwort richtig!**

1. Ein kürzerer Spaziergang oder eine längere Wanderung kann überall auf der Insel \_\_\_\_\_ werden.
- |                |              |                |             |
|----------------|--------------|----------------|-------------|
| a) unternommen | b) betrieben | c) beschäftigt | d) betätigt |
|----------------|--------------|----------------|-------------|
2. Reisen, die von Wissenschaftlern aus beruflichen Gründen zum Zwecke der Forschung unternommen werden, ordnet die Tourismuswissenschaft in die Kategorie \_\_\_\_\_-tourismus.
- |         |                 |            |                   |
|---------|-----------------|------------|-------------------|
| a) Öko- | b) Gesundheits- | c) sanfter | d) Wissenschafts- |
|---------|-----------------|------------|-------------------|
3. Österreich hat die besten Chancen seinen Marktanteil auf dem osteuropäischen Reisemarkt zu \_\_\_\_\_.
- |            |           |             |           |
|------------|-----------|-------------|-----------|
| a) steigen | b) senken | c) steigern | d) sinken |
|------------|-----------|-------------|-----------|
4. Ich jobbe im Sommer, weil ich etwas dazuverdienen, aber auch Erfahrungen in der Berufswelt \_\_\_\_\_ will.
- |                 |                |            |                   |
|-----------------|----------------|------------|-------------------|
| a) verschmelzen | b) fusionieren | c) sammeln | d) zusammenfassen |
|-----------------|----------------|------------|-------------------|
5. Wir haben eine gewisse Marktnische \_\_\_\_\_.
- |            |             |            |              |
|------------|-------------|------------|--------------|
| a) besetzt | b) entsetzt | c) gesetzt | d) umgesetzt |
|------------|-------------|------------|--------------|

### Synonyme 1 (Wortebene)

#### 8. Welche Antwort tanzt aus der Reihe? Kreuzen Sie sie bitte an! Vorsicht, jeweils ist nur eine Antwort falsch! \*

1. Rechner (r)  
a) EDV (e)                      b) PC (r)                      c) Elektronengehirn (s)                      d) Computer (r)
2. integriert  
a) beteiligt                      b) wohltuend                      c) dazugehörig                      d) eingeordnet
3. Kommunikation (e)  
a) Erachten (s)                      b) Verkehr (r)                      c) Mitteilung (e)                      d) Verständigung
4. kompatibel  
a) anpassbar                      b) austauschbar                      c) verwechselbar                      d) anschließbar
5. die Knappheit (e)  
a) Mangel (r)                      b) Bedürftigkeit (e)                      c) Überschuss (r)                      d) Bedrängnis (e)
6. Tastatur (e)  
a) Keyboard (s)                      b) Klaviatur (e)                      c) Tastenbrett (s)                      d) Berührung (e)

### Synonyme 2 (Satzebene)

#### 9. Welche Antwort tanzt aus der Reihe? Kreuzen Sie sie bitte an! Vorsicht, jeweils ist nur eine Antwort falsch! \*

1. Er gab zu, \_\_\_\_\_.  
a) an einem Online-Diebstahl teilgenommen zu haben                      b) sich an einem Online-Diebstahl beteiligt zu haben  
c) einem Online-Diebstahl beigewohnt zu haben                      d) einen Online-Diebstahl bewohnt zu haben
2. Ungewollt zugeschickte Nachrichten mit \_\_\_\_\_ sollten sofort gelöscht werden,  
a) Attachment                      b) Dateianhängen  
c) Dateianhängsel                      d) Zulage
3. ... bevor sich durch das Anklicken \_\_\_\_\_ Programme auf dem Computer einnisten können.  
a) infizierte                      b) zerstörerische  
c) schadhafte                      d) geplatze
4. Bei sofortiger Begleichung des Gesamtpreises werden 10 % \_\_\_\_\_.  
a) Preisnachlass eingeräumt                      b) Rabatt eingeräumt  
c) Preisermäßigung eingeräumt                      d) Bargeld eingeräumt
5. Outlook \_\_\_\_\_ Kalender, das kostenlose Outlook Express allerdings nicht.  
a) hat einen komfortablen                      b) verfügt über einen komfortablen  
c) trägt einen komfortablen                      d) disponiert über einen komfortablen

\* In OLASZY: **Elektronik-Informatik – Großes Testbuch** OLKA VERLAG Seite 46-51

## Antonyme 1

### 10. Bilden Sie Gegensatzpaare! \*

Muster: klein ↔ groß

- |                           |   |       |                     |   |       |
|---------------------------|---|-------|---------------------|---|-------|
| 1. Bankrott (r)           | ↔ | ..... | 9. Hausse (e)       | ↔ | ..... |
| 2. Angebot (s)            | ↔ | ..... | 10. langfristig     | ↔ | ..... |
| 3. Habenseite (e)         | ↔ | ..... | 11. Vorteil (r)     | ↔ | ..... |
| 4. Abschreibung (e)       | ↔ | ..... | 12. absagen         | ↔ | ..... |
| 5. Anlagevermögen (s)     | ↔ | ..... | 13. kaufen          | ↔ | ..... |
| 6. Aktivseite (e)         | ↔ | ..... | 14. Nettopreis (r)  | ↔ | ..... |
| 7. Bareingänge (Pl.)      | ↔ | ..... | 15. Sollbuchung (e) | ↔ | ..... |
| 8. auf gesetzlicher Basis | ↔ | ..... | 16. billig          | ↔ | ..... |

## Antonyme 2

### 11. Formen Sie die unten stehenden Sätze in gegensätzlichen Sinn um! \*

Muster: Die linke Seite heißt Soll, die \_\_\_\_\_ Seite heißt \_\_\_\_\_. Die linke Seite heißt Soll, die rechte Seite heißt Haben.

- Die Kameralistik bildet Geldverbrauch, die kaufmännische \_\_\_\_\_ den Ressourcenverbrauch ab.  
→ .....
- Bei der Bewertung von Aktiva und \_\_\_\_\_ hat die Bundesbank auch die Kursrisiken der Dollar-Einlagen geprüft.  
→ .....
- Zu einer Gründungsplanung gehört auch die exakte Ermittlung des kurzfristigen Kapitalbedarfs.  
→ .....
- Dieser wird durch Eigenkapital und \_\_\_\_\_ gedeckt.  
→ .....
- Direkte Steuern sind jene, bei denen Steuerzahler und Steuerträger identisch sein sollen und \_\_\_\_\_ jene, bei denen der Steuerzahler die Steuerbelastung weiterwälzen kann.  
→ .....
- Die Kreditorenbuchhaltung bildet alle Lieferantenbeziehungen ab und die \_\_\_\_\_ bildet alle Kundenbeziehungen ab.  
→ .....

\* In OLASZY: **Banken-Steuern-Rechnungswesen – Großes Testbuch** OLKA VERLAG Seite 47- 48

## Erläuterung eines Diagramms 1

12. Welche Antwort passt? Kreuzen Sie sie bitte an! Vorsicht, jeweils ist nur eine Antwort richtig!\*

### Der Fiskus spart mit

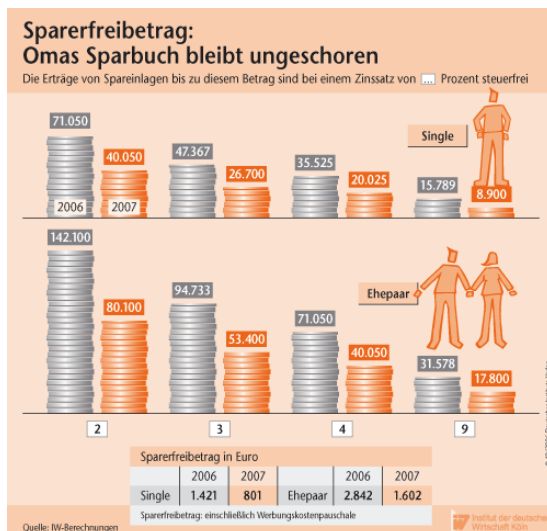

Die Mehrheit der Sparer wird von der Halbierung des Sparerfreibetrags zu Beginn des nächsten Jahres gar nichts mitbekommen. Zwar bleiben bei Verheirateten künftig nur noch maximal 1.602 Euro an Zins- — 1 — steuerfrei — anstatt wie bisher 2.842 Euro; bei Alleinstehenden sind es 801 Euro statt 1.421 Euro. Doch bei den derzeit recht niedrigen Zinsen muss man schon relativ viel auf der hohen — 2 — haben, um vom Fiskus zur Kasse gebeten zu werden. Ein verheiratetes Paar, das 50.000 Euro auf einem klassischen Sparbuch der Postbank oder Sparkasse — 3 — hat und dafür weniger als 3 Prozent Zinsen bekommt, bleibt auch künftig — 4 —. Eine alleinstehende

Seniorin kann bei einem solchen Zinssatz bis zu 26.700 Euro bei der Bank ihres Vertrauens deponieren, ohne dass sich das — 5 — für sie interessiert. Doch was nicht ist, kann ja noch werden. Zieht die Konjunktur, die Inflation oder beides an und sollten damit auch die Zinsen steigen, kann man auf festverzinsliche Wertpapiere durchaus 9 Prozent Zinsen — 6 —. Dann müsste ein Single künftig schon bei Ersparnissen über 9.000 Euro Steuern zahlen.

iwd

	A	B	C	D	A	B	C	D
1.	-beträgen	-erträgen	-verträgen	-anträgen	<input type="checkbox"/>	<input type="checkbox"/>	<input type="checkbox"/>	<input type="checkbox"/>
2.	Band	Kante	Ecke	Linie	<input type="checkbox"/>	<input type="checkbox"/>	<input type="checkbox"/>	<input type="checkbox"/>
3.	angelegt	belegt	verlegt	ingelegt	<input type="checkbox"/>	<input type="checkbox"/>	<input type="checkbox"/>	<input type="checkbox"/>
4.	beschwert	ungeschoren	gesund	bekömmlich	<input type="checkbox"/>	<input type="checkbox"/>	<input type="checkbox"/>	<input type="checkbox"/>
5.	Fiskus	Arbeitsamt	Finanzamt	öffentliche Hand	<input type="checkbox"/>	<input type="checkbox"/>	<input type="checkbox"/>	<input type="checkbox"/>
6.	erworben	erhoben	ermittelt	erhalten	<input type="checkbox"/>	<input type="checkbox"/>	<input type="checkbox"/>	<input type="checkbox"/>

\* In OLASZY: **Banken-Steuern-Rechnungswesen – Großes Testbuch** OLKA Verlag Seite 67

### Redemittel zur Beschreibung von Schaubildern

#### 13. Welche Antwort passt nicht? Kreuzen Sie bitte an! Vorsicht, jeweils ist eine Antwort falsch!\*

1. Aus der Grafik \_\_\_\_\_, dass der Kaufkraftgewinn in der Slowakei in etwa drei Mal höher ist, als bei einem Urlaub in Japan.
  - a) ist zu sehen
  - b) ist zu ersehen
  - c) lässt sich ersehen
  - d) kann sehen
2. \_\_\_\_\_ die sprunghafte Zunahme der Arbeitslosigkeit in Jahren der Rezession.
  - a) Diese Graphik veranschaulicht
  - b) Diese Graphik zeigt
  - c) Diese Graphik bezeichnet
  - d) informiert über
3. Wie \_\_\_\_\_ im Anhang \_\_\_\_\_, ergeben sich folgende Rentenbeträge.
  - a) es aus der Tabelle ... hervorgeht
  - b) aus der Tabelle ... sieht man
  - c) der Tabelle ... zu entnehmen ist
  - d) aus der Tabelle ... ersichtlich ist
4. Der Anteil der deutlichen Schäden \_\_\_\_\_ und hat sich gegenüber dem Vorjahr nicht verändert.
  - a) nimmt 14 % ein
  - b) liegt bei 14 %
  - c) sind 14 %
  - d) beträgt 14 %
5. Etwa 20 % \_\_\_\_\_ aktuelle Heilbehandlungskosten von Unfallverletzten.
  - a) betragen
  - b) belaufen sich auf
  - c) beträgt
  - d) entfallen auf
6. Der Pro-Kopf-Verbrauch von Haushaltszucker in Deutschland \_\_\_\_\_.
  - a) beläuft sich auf 6,1 kg
  - b) liegt bei 6,1 kg
  - c) entfallen auf 6,1
  - d) macht 6,1 kg aus
7. Die Kapitalanlagen \_\_\_\_\_ 13 Milliarden Euro.
  - a) beliefen sich auf einen Wert von
  - b) betragen einen Wert von
  - c) erreichten einen Wert von
  - d) sind
8. Im letzten Jahr hat sich der Umsatz deutlich \_\_\_\_\_.
  - a) erhöht
  - b) verringert
  - c) gesteigert
  - d) zugenommen
9. Warum sind Auflagen staatlicher Zeitungen um 25% \_\_\_\_\_?
  - a) gestiegen
  - b) zurückgegangen
  - c) abgenommen
  - d) gefallen
10. Die SPD will das Rentenalter nicht \_\_\_\_\_.
  - a) erhöhen
  - b) heraufsetzen
  - c) reduzieren
  - d) vermindert

\* In OLASZY: **Wirtschaftsdeutsch – Großes Testbuch** OLKA Verlag Seite 79-82



### Redemittel zur Beschreibung von Schaubildern B

#### 14. Welche Antwort passt? Kreuzen Sie bitte an! Vorsicht, jeweils ist eine Antwort richtig!\*

33. Die Inventurzeit wurde auf die Hälfte \_\_\_\_\_.
- a) gesunken                      b) vermehrt                      c) verringert                      d) gesteigert
34. Bei \_\_\_\_\_-diagrammen wird die Verteilung der Einzelwerte im Verhältnis zum Gesamtwert gezeigt.
- a) Kreis-                      b) Linien-                      c) Balken-                      d) Flächen-
35. Obwohl der Bayer-Konzern seine Produktion in den vergangenen zehn Jahren um mehr als ein Drittel \_\_\_\_\_ hat, ...
- a) gestiegen                      b) gesteigert                      c) steigt                      d) erhöhen
36. ... konnten die Emissionen im gleichen Zeitraum in Teilen um bis zu 70 Prozent \_\_\_\_\_ werden.
- a) verringern                      b) sinken                      c) senkt                      d) reduziert
37. Der Ausstoß von Kohlenmonoxid und Schwefeldioxid konnte seit 1990 um mehr als 70 Prozent \_\_\_\_\_, ...
- a) senken                      b) versenken                      c) gesenkt werden                      d) gesunken
38. ... bei den Stickoxiden \_\_\_\_\_ die Reduzierung 40 Prozent.
- a) beläuft sich                      b) ausmacht                      c) beträgt                      d) sind
39. Die Gesamtabfallmenge hat das Unternehmen seit 1990 um 25 Prozent \_\_\_\_\_.
- a) produziert                      b) reduziert                      c) vermehren                      d) verkleinern
40. Bei \_\_\_\_\_-diagrammen werden Symbole verschiedener Größenordnung oder in Aneinanderreihung benutzt, um Zahlenwerte zu visualisieren.
- a) Linien-                      b) Balken-                      c) Figuren-                      d) Linien-
41. Ein geringfügiger Anstieg wurde auch bei der Mineralölsteuer \_\_\_\_\_.
- a) bezeichnet                      b) gezeichnet                      c) verzeichnet                      d) zeichnet
42. Jeder fünfte Anbieter musste Verluste \_\_\_\_\_, weitere 20 Prozent erwirtschafteten nur geringe Überschüsse.
- a) abnehmen                      b) hinnehmen                      c) annehmen                      d) benehmen

\* In OLASZY: **Wirtschaftsdeutsch – Großes Testbuch** OLKA Verlag Seite 79-82  
52

## LÖSUNG

1. 1/nichts tanzt aus der Reihe, 2/C, 3/B, 4//nichts tanzt aus der Reihe, 5//nichts tanzt aus der Reihe
2. 1/B, 2/C, 3/D, 4/B
3. fungibel, Kurs, Aktie, Aktionär, Makler, Kredit, Kassamarkt, Nennwert, geregelt, anlegen, Geld, Anleihe, Ertrag, Hausse, Bär, Bulle, Bank, bar, Teil
4. 1/C, 2/B, 3/A, 4/D
5. 3/✓, 4/ist, 5/✓, 6/den, 7/die, 8/✓, 9/klein, 10/zu, 11/✓, 12/an, 13/✓, 14/vor, 15/✓, 16/sie, 17/um, 18/je
6. 1/d, 2/d, 3/d, 4/b, 5/d
7. 1/a, 2/d, 3/c, 4/c, 5/a
8. 1/a, 2/b, 3/a, 4/c, 5/c, 6/d
9. 1/d, 2/d, 3/d, 4/d, 5/c
10.
  1. Solvenz, Zahlungsfähigkeit (e)
  2. Nachfrage (e)
  3. Sollseite (e)
  4. Zuschreibung (e)
  5. Umlaufvermögen (s)
  6. Passivseite (e)
  7. Barausgänge (Pl.)
  8. auf freiwilliger Basis
  9. Baisse (e)
  10. kurzfristig
  11. Nachteil (r)
  12. zusagen
  13. verkaufen
  14. Bruttopreis (r)
  15. Habenbuchung (e)
  16. teuer
11.
  1. ...die kaufmännische Doppik den Ressourcenverbrauch ab.
  2. Bei der Bewertung von Aktiva und Passiva hat
  3. ...des langfristigen Kapitalbedarfs.
  4. ...und Fremdkapital gedeckt.
  5. ...indirekte Steuern jene, bei denen der Steuerzahler die Steuerbelastung weiterwälzen kann.
  6. ...und die Debitorenbuchhaltung bildet alle Kundenbeziehungen ab.
12. 1/-erträgen; 2/ Kante; 3/ angelegt; 4/ ungeschoren; 5/ Finanzamt; 6/ erhalten
13.

1/d	2/c	3/b	4/c	5/c	6/c	7/d	8/d	9/c	10/d
-----	-----	-----	-----	-----	-----	-----	-----	-----	------
14.

33/c	34/a	35/b	36/d	37/c	38/c	39/b	40/c	41/c	42/b
------	------	------	------	------	------	------	------	------	------